

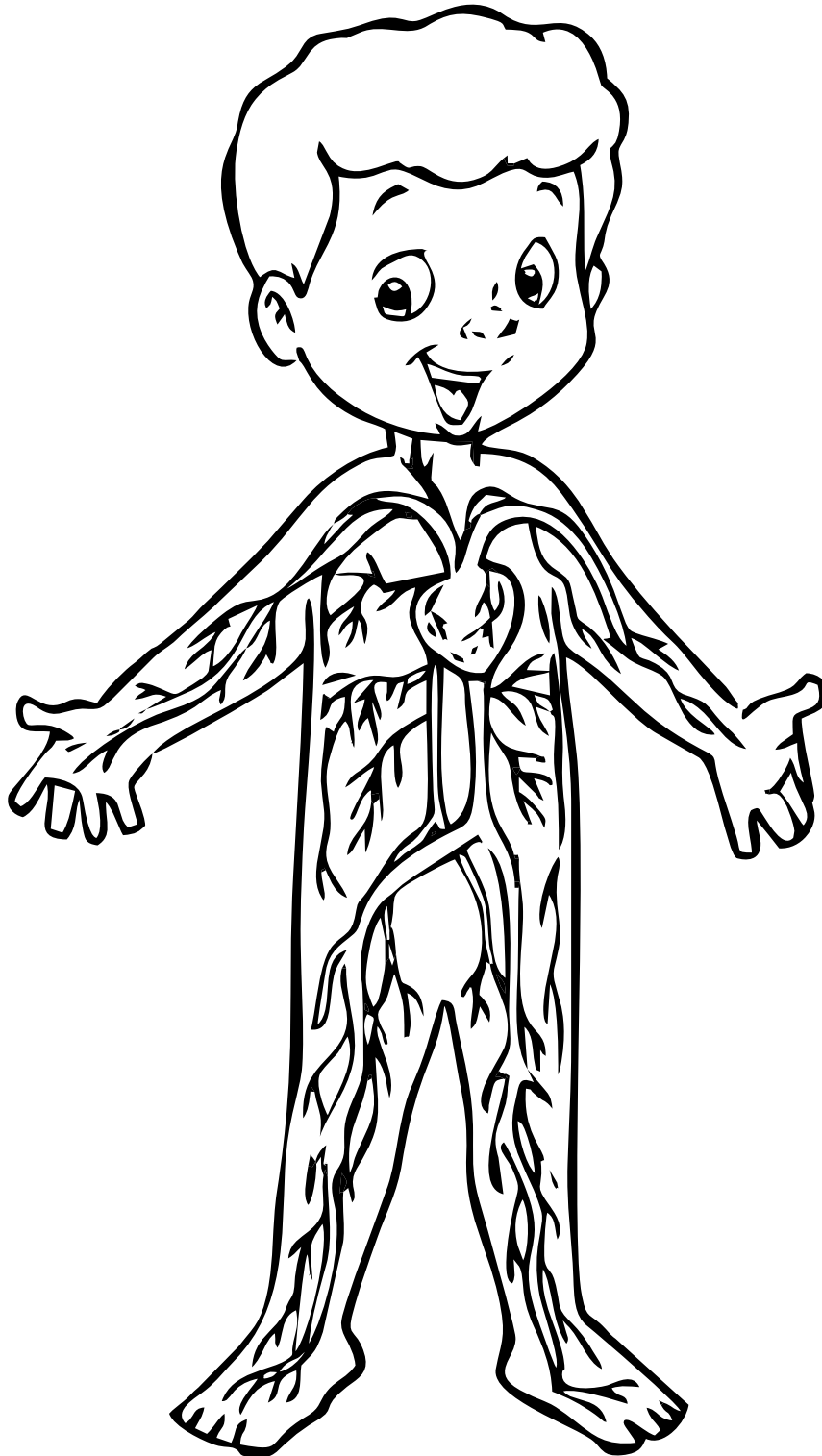

SISTEMA CIRCULATORIO



Coloca plastilina en el órgano más importante y colorea las venas y las arterias.



Nombre:



Encierra la imagen en la que el corazón del niño late lento.

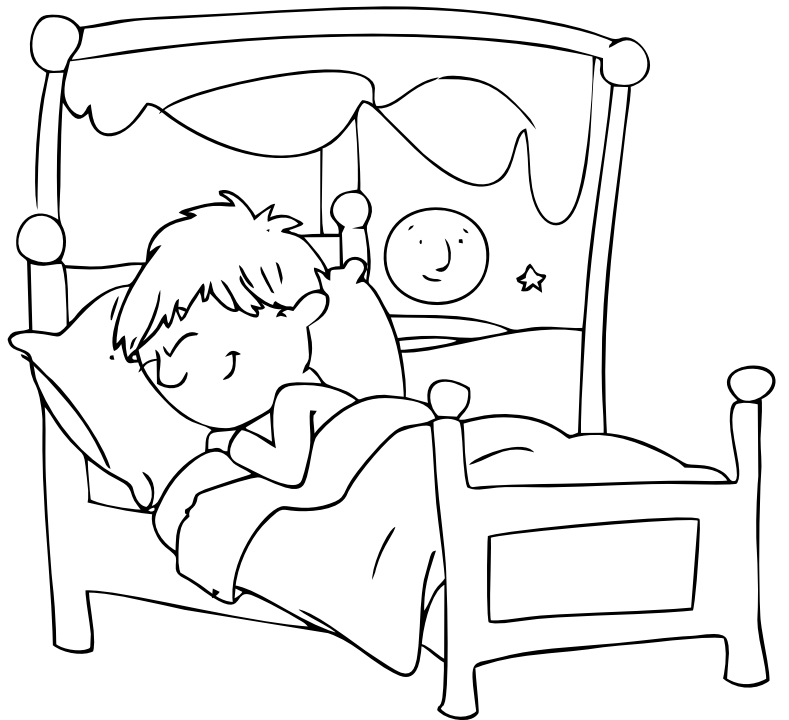
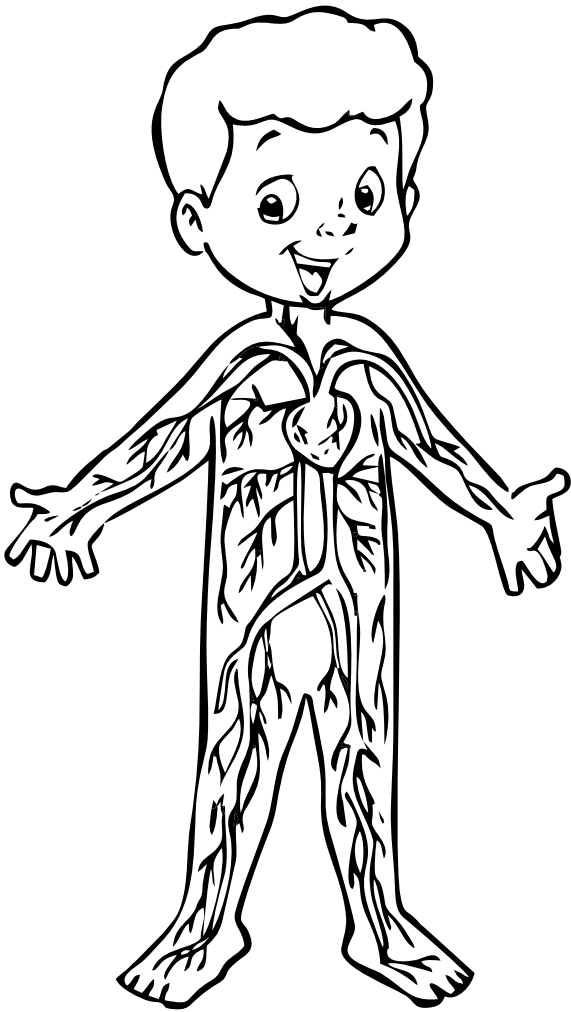

Nombre:



Coloca las partes del sistema circulatorio.

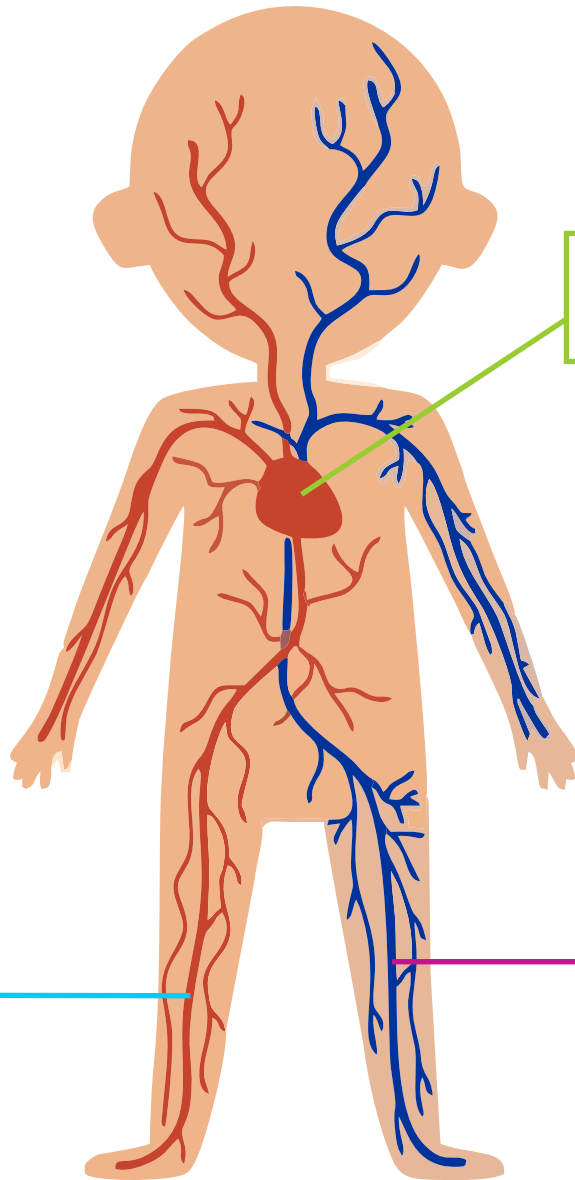

Empty box for labeling the heart.

Empty box for labeling the left leg's circulatory system.

Empty box for labeling the right leg's circulatory system.

Nombre:



Descarga más fichas educativas de ciencia y ambiente para niños de 4 años en el siguiente enlace:

estudiositos.org/ciencia-y-ambiente-4-años